

O cumprimento do Contrato de Concessão celebrado entre o Estado Português e a AEDL - Autoestradas do Douro Litoral, S.A. (cujas Bases da Concessão constam do Decreto-Lei n.º 392-A/2007, de 27 de dezembro de 2007), implica para esta a responsabilidade pela segurança da via e dos seus utentes. Na qualidade de Operadora desta Concessão, a Ascendi IGI, Inovação e Gestão de Infra-Estruturas, S.A., é responsável por assegurar o cumprimento pontual desta obrigação.

Verifica a Ascendi que, na área identificada em anexo, cujo(s) proprietário(s) se desconhece(m), localizada nas imediações da A32, na freguesia de Milheirós de Poiares, concelho de Santa Maria da Feira, está inserida na Rede Secundária de Faixa de Gestão de Combustível prevista no Plano Municipal de Defesa da Floresta Contra Incêndios de Santa Maria da Feira.

Em cumprimento do n.º 4, do art.º 49.º e do art.º 57., do Decreto-Lei nº 82/2021, de 13 de outubro, de acordo com a atual redação, que estabelece as medidas e ações a desenvolver no âmbito do Sistema de Gestão Integrada de Fogos Rurais, e do Plano Municipal de Defesa da Floresta Contra Incêndios – PMDFCI, a Ascendi irá promover as respetivas ações de gestão de combustível nas faixas da Rede Viária concessionada à Autoestradas do Douro Litoral, S.A.

As ações de gestão de combustível serão efetuadas na área correspondente às faixas laterais de terreno confinantes ao limite exterior da plataforma de estrada, com uma largura padrão de 10 metros, conforme mapa em anexo.

Até ao início dos trabalhos, programado para 01/02/2024, poderão os proprietários optar pela realização desta intervenção, procedendo ao abate ou poda das árvores, e limpeza do mato na área da respetiva propriedade privada, e/ou comunicar à Ascendi que, não efetuando os trabalhos de limpeza, pretendem assumir os trabalhos de remoção do material sobranter, ou prestar qualquer outra informação que entenda relevante para o efeito, no prazo de 10 dias a contar da data da afixação do presente aviso.

Considerando que nos termos legais, é interdito o depósito de madeiras e outros produtos resultantes de exploração florestal ou agrícola, de outros materiais de origem vegetal, e de produtos altamente inflamáveis nas redes de faixas e nos mosaicos de parcelas de gestão de combustível, decorrido que seja o prazo de 7 (dias) dias sem que os proprietários procedam à limpeza e remoção, a Ascendi diligenciará pela remoção dos materiais sobranter, dando-lhes o destino final que entender adequado.

Mais se informa que a execução dos trabalhos por parte da Ascendi poderá ser acompanhada por Forças de Segurança, de modo a garantir-se o seu total cumprimento, conforme previsto na legislação em vigor.

Poderá ser obtida informação mais detalhada junto da Ascendi, através do Centro de Operação e Manutenção, sito em VRI/IP4 N.º do Aeroporto Moreira, 4470 Moreira da Maia, tel. 229 698 030, nos dias uteis das 9h às 18h, ou através dos contactos de e-mail rmota@ascendi.pt e fsilva@ascendi.pt.

Porto, 22 de janeiro de 2024





Legenda

- Árvore(s) a abater
- PK de Exploração
- Sublinços

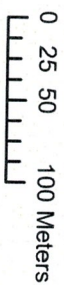



Data: 03/01/2024

Planta emitida na plataforma SIG da Ascendi



Legenda

-  Árvore(s) a abater
-  PK de Exploração
-  Sublinhanços

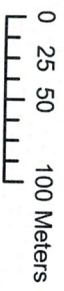

Data: 03/01/2024

Planta emitida na plataforma SIG da Ascendi

IPAP/CNR fundado by FFP, Maxar, Microsoft

Escarpães

139911

-29936



CONCESSÃO
DOURO LITORAL

Legenda

- Árvore(s) a abater
- PK de Exploração
- Sublinçãos

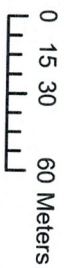

Data: 03/01/2024

Planta emitida na plataforma SIG da Ascendi



Arriafana

Milheirões
de Polares

IPAP/CNP fundado by FFP, Maxter, Microsoft

ETRS 1989 Portugal TM06

-30619

139399

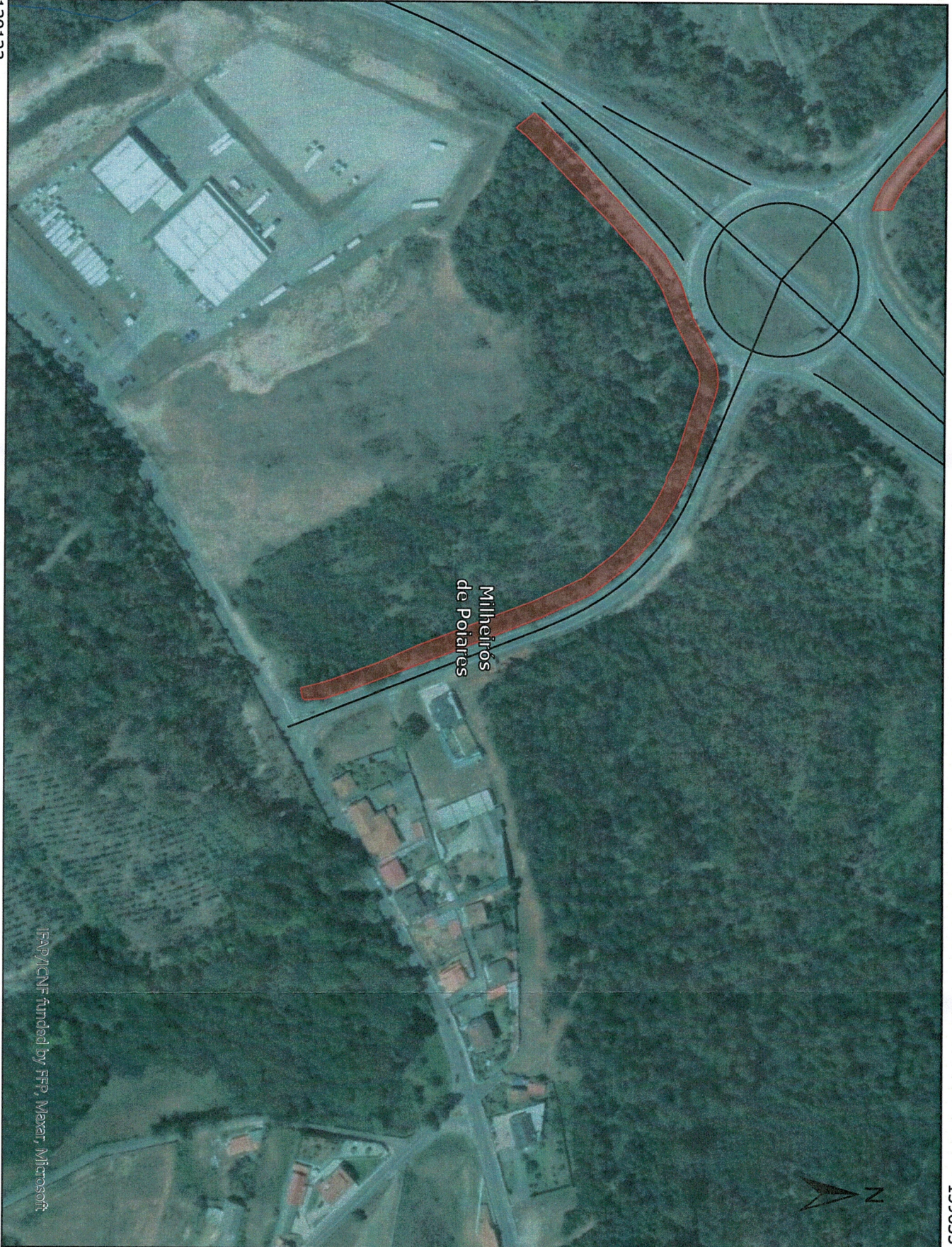

Legenda

- Árvore(s) a abater
- PK de Exploração
- Sublinços

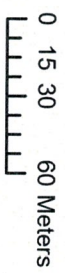

Data: 03/01/2024

Planta emitida na plataforma SIG da Ascendi

IFAP/JICNF funded by FFP, Maxar, Microsoft